Top & Trägerkleid Tara

Verbrauchsangaben

HUEBS.CH

Mit Liebe zum Detail.

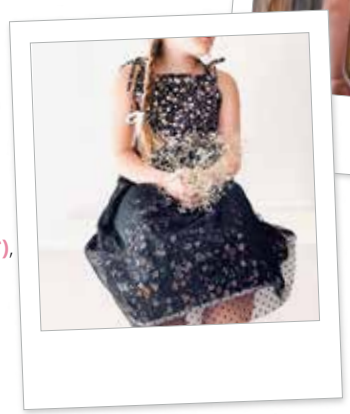

Ihr benötigt:

Stoffe

* Jerseys *(speziell Single Jerseys eigenen sich sehr gut)* **(*)**
* Ausschließlich für das Rockteil sind auch unelastische leichtfallende Stoffe, wie z.B. Viskose **(*)**, Musselin **(*)**, Tüll **(*)** oder dünne Baumwollstoffe **(*)**, verwendbar.

Zutaten zum Nähen

* *für den Schnitt:* dickes Papier in Weiß, Drucker, Lineal, Papierschere, Klebeband
* *für das Top/Kleid:* Textilmarker **(*)**, Stoffschere **(*)** Garn **(*)**, Maßband, Nähmaschine oder/ und Overlockmaschine, Stecknadeln **(*)**, Bügeleisen, Nahtauftrenner **(*)**, optional: Fixiermarker **(*)**

(*) im Shop bei diy-stoffe.de erhältlich

Die richtige Größe wählen:

Die Konfektions-Doppelgrößen entsprechen der Körpergröße.

D.h. bei der Wahl der Größe ist es wichtig zu wissen, wie groß das Kind ist.
Anhand von Beispielen erkläre ich euch, welche Größe die bestmögliche Passform bietet:

Das Kind ist 89 cm groß:

* In diesem Fall wählt ihr die Konfektionsgröße 86/92.

Das Kind ist 85 cm groß:

* In diesem Fall wählt ihr bei normaler Körperstatur die Konfektionsgröße 86/92. Sollte das Kind sehr zierlich sein, könnt ihr auch die 74/80 nähen und den Rockteil bzw. das Top verlängern.

Das Kind ist 93 cm groß:

* Ihr näht, je nach Körperbau des Kindes, die Konfektionsgröße 86/92 oder 98/104. Sollte das Kind zierlich sein, könnt ihr die 86/92 nähen und den Rockteil bzw. das Top verlängern. Falls das Kind eher kräftiger gebaut ist, näht ihr die 98/104. In dem Fall fällt lediglich das Top bzw. Kleid etwas länger aus.

***Hinweis:** Wie bereits oben erwähnt, spielt für die Passform auch die Wahl des Stoffes eine Rolle.*

Verbrauchsangaben:

Stoffverbrauch ***-> berechnet mit 140 cm Stoffbreite***

(Bitte bedenkt, dass beim Stoffverbrauch kein Verschnitt einberechnet ist.)

	Gr. 50/56	Gr. 62/68	Gr. 74/80	Gr. 86/92	Gr. 98/104	Gr. 110/116	Gr. 122/128	Gr. 134/140
Top-Variante	*25 cm*	*25 cm*	*30 cm*	*30 cm*	*40 cm*	*50 cm*	*70 cm*	*75 cm*
Kleid-Variante	*30 cm*	*40 cm*	*50 cm*	*55 cm*	*60 cm*	*70 cm*	*90 cm*	*100 cm*

Stoffverbrauch für einzelne Schnittteile ***-> Falls ihr Tara aus verschiedenen Stoffen zusammensetzten möchtet (z.B. Jerseynudel-Träger aus Single Jersey, Passen aus Interlockjersey und Rockteil aus Musselin), so findet ihr hier noch einmal alle relevanten Verbrauchsangeben separat:***

	Gr. 50/56	Gr. 62/68	Gr. 74/80	Gr. 86/92	Gr. 98/104	Gr. 110/116	Gr. 122/128	Gr. 134/140
Jerseynudel -Träger	*H-24 x B-10 cm*	*H-24 x B-10 cm*	*H-26 x B-10 cm*	*H-26 x B-10 cm*	*H-28 x B-10,5 cm*	*H-28 x B-10,5 cm*	*H-30 x B-11 cm*	*H-30 x B-11 cm*
Passen	*H-10 x B-95 cm*	*H-11 x B-100 cm*	*H-13 x B-110 cm*	*H-14 x B-120 cm*	*H-16 x B-130 cm*	*H-17 x B-130 cm*	*H-18 x B-140 cm*	*H-20 x B-145 cm*
Rockteil	*H-27 x B-80 cm*	*H-31 x B-85 cm*	*H-36 x B-90 cm*	*H-40 x B-100 cm*	*H-45 x B-105 cm*	*H-50 x B-110 cm*	*H-55 x B-120 cm*	*H-60 x B-125 cm*